#1 IN ALGARVE PROPERTY

MORADIA T3+1 COM PISCINA PRIVATIVA PARA VENDA EM VILAMOURA, ALGARVE

Kasas e Kasas - Algarve Property Mediação Imobiliária, Lda

Avenida da Marina L45 - 8125-401 - Vilamoura - Algarve

Tel: (+351) 289 310 310

(Chamada para rede fixa nacional)

AMI License 2196

www.algarveproperty.com

Vilamoura

Algarve Central

4 4

Moradia T3+1 com piscina privativa para venda em Vilamoura, Algarve

Preço: € 1 050 000 | REF: MG258517J

Moradia T3+1 com piscina privativa para venda em Vilamoura, Algarve
Inserida num lote de 516 m², excelente luminosidade, áreas generosas e localização premium.
4 quartos, 3 em suíte - Cozinha equipada - Sala de estar e jantar
Ar condicionado - Paineis solares - Cave - Piscina - 2 lugares de estacioanmento.
Marque já a sua visita!
AlgarveProperty.com - AMI:2196 - T.: 00351 289310310

Informação da Propriedade
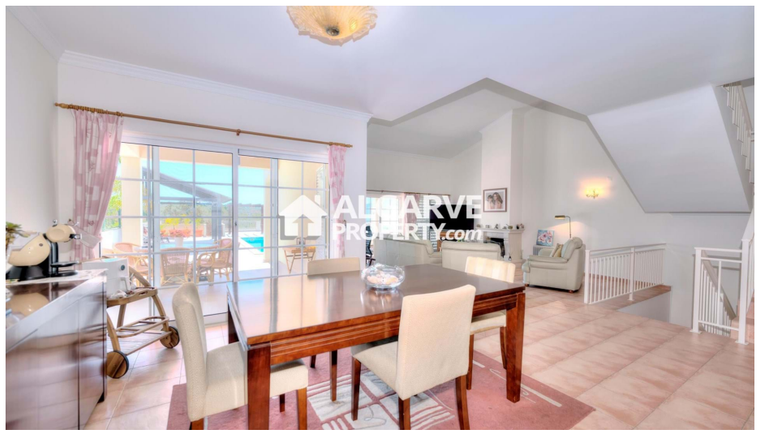
4 | 4 | 439 m² | 516 m² | CLASSE ENERGÉTICA C