#1 IN ALGARVE PROPERTY

MORADIA V4 COM PISCINA PERTO DO GOLFE COURSE E PRAIA DE VILAMOURA, ALGARVE

Kasas e Kasas - Algarve Property Mediação Imobiliária, Lda

Avenida da Marina L45 - 8125-401 - Vilamoura - Algarve

Tel: (+351) 289 310 310

(Chamada para rede fixa nacional)

AMI License 2196

www.algarveproperty.com

Vilamoura

Algarve Central

4 5

Moradia V4 com piscina perto do Golfe Course e Praia de Vilamoura, Algarve

Preço: € 948 000 | REF: MG258539J

Claro! Aqui está uma versão mais resumida e direta:

Moradia com Piscina em lote de 334m2, localizada a 10 minutos da praia e Marina de Vilamoura. Composta por 3 quartos, cozinha, ampla sala com lareira e ar condicionado. A garagem foi convertida num apartamento independente com suite, sala, kitchnette e casa de banho social. Exterior com piscina, terraços, zona de barbecue e varanda com vista golfe.
Ideal para residência ou investimento. Marque a sua visita!

Informação da Propriedade
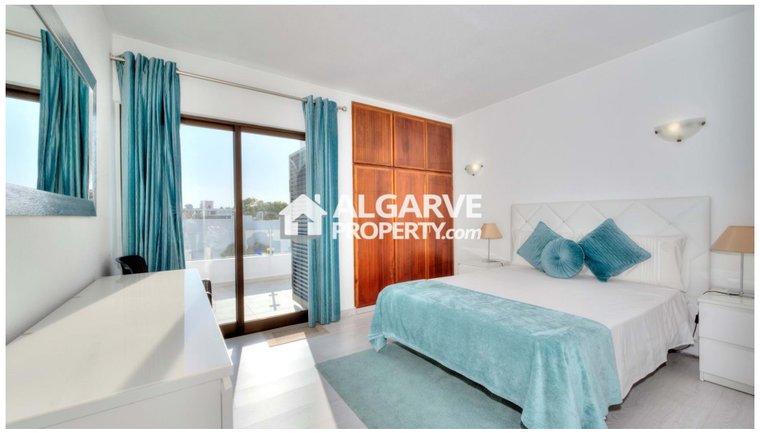
4 | 5 | 157 m² | 335 m² | CLASSE ENERGÉTICA D